

WIDOK POŁACI PODŁUŻNY

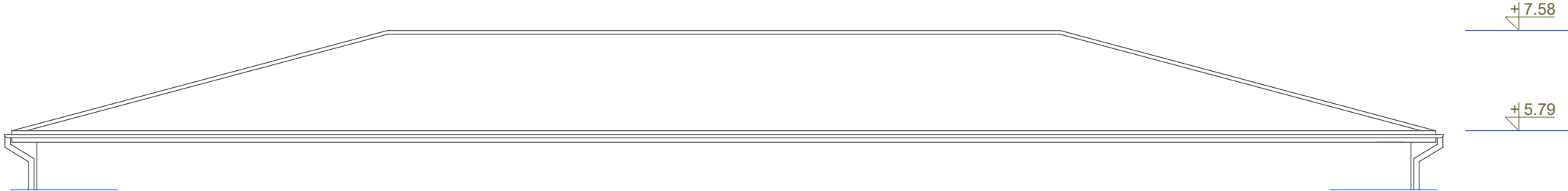

WIDOK POŁACI POPRZECZNY

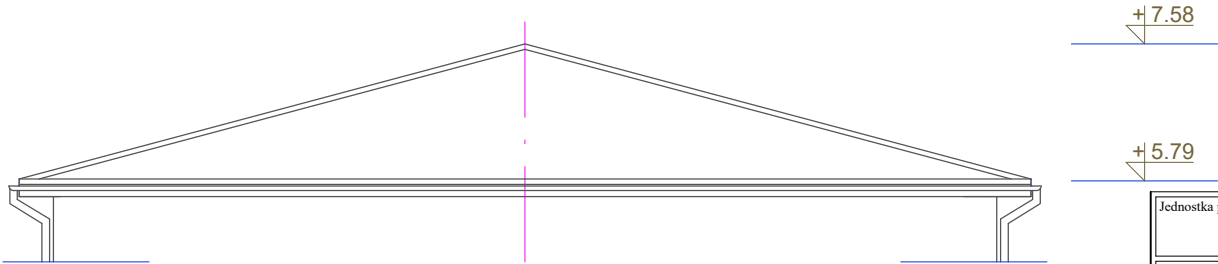

Jednostka projektowa: FOTON OZE SP. Z O.O. UL. KORFANTEGO 4B/11 76-200 SŁUPSK				
Tytuł rysunku: WIDOKI DACHU				
Nazwa obiektu budowlanego: BUDYNEK SALI GIMNASTYCZNEJ				
Adres obiektu budowlanego: UL. POMORSKA 56, 77-133 TUCHOMIE DZ. NR 368/7, OBRĘB KRAMARZYNY, GM. TUCHOMIE				
Inwestor: GMINA TUCHOMIE UL. JANA III SOBIESKIEGO 16, 77-133 TUCHOMIE				
Projektant:	mgr inż. arch. Joanna Winikajtis uprawnienia budowlane do projektowania i kierownia robotami budowlanymi bez ograniczeń w specjalności architektoniczno-budowlanej nr PO/KK/098/05			Podpis:
Asystent projektanta:	inż. arch. Natalia Semmerling-Jankowska			Podpis:
DATA: 20.06.2024 r.	SKALA: 1:100	BRANŻA: ARCHITEKTURA	FAZA: PROJEKT TECHNICZNY	NR RYS: 2A